

# DIDAKTIČNI PREDLOG ZA ŠOLE

**RISERVA NATURALE  
VAL ROSANDRA  
NARAVNI REZERVAT  
DOLINA GLINŠČICE**



RISERVA NATURALE  
VAL ROSANDRA  
NARAVNI REZERVAT  
DOLINA GLINŠČICE



Comune di San  
Dorligo della Valle  
Občina Dolina



REGIONE AUTONOMA  
FRIULI VENEZIA GIULIA

FRIULI  
VENEZIA  
GIULIA  
Parchi e riserve naturali





## **VODENI IZLET: PO STEZI PRIJATELJSTVA IZ BOLJUNCA DO BOTAČA**

**Steza prijateljstva je bila vzpostavljena leta 1981 na pobudo prebivalcev čezmejnega območja ob prvi izvedbi prireditve Odprta meja – Confine aperto.**

**Med prijetnim sprehodom po poti, ki se vije skozi gozd in kraško gmajno, boste lahko spoznavali tudi značilne rastlinske in živalske vrste.**

**Na pot se bomo podali iz Boljunca in nato nadaljevali po stezi CAI št. 1 do Botača, kjer bomo prečkali most, ki je nekoč označeval mejo med Italijo in Slovenijo, ter nato sledili markacijam do Beke in Ocizle.**

### **Praktične informacije:**

- **Zbirno mesto: Sprejemni center Doline Glinščice**
- **Izlet je primeren za učence osnovnih šol ter dijake nižjih in višjih srednjih šol**
- **Trajanje in zahtevnost: 3 ure, izlet je primeren za vse obiskovalce**
- **Objekti: Sprejemni center s sanitarnimi prostori**
- **Parkiranje: omogočeno tudi avtobusom in šolskim avtobusom**

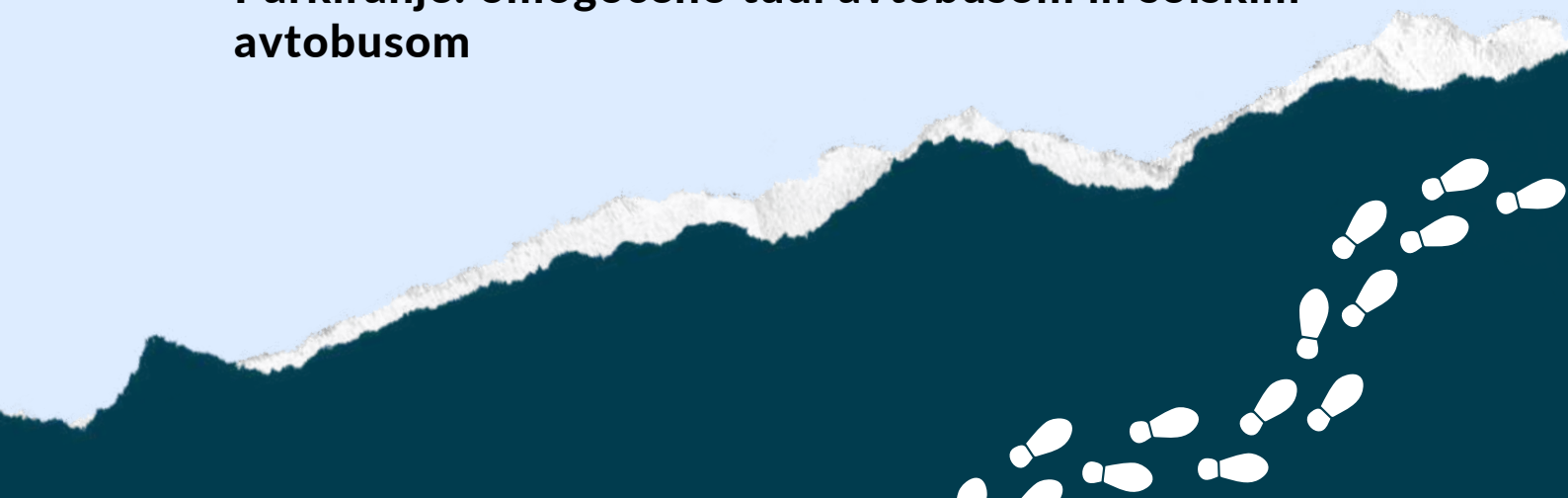



## VODENI IZLET: PO GOZDOVIH IN PAŠNIKI NA POBOČJIH STENE

Pobočja Stene spadajo med najznačilnejše reliefne oblike rezervata, ki je poraščen z raznovrstnim rastlinstvom: opazujemo lahko suhe travniške gmajne, kraški gozd in posajen borov gozd. Raznolikost okolja je še posebej izrazita na pobočjih Stene, kjer poteka obnova dragocene kraške gmajne, ki se pospešeno krči prav zaradi opuščanja pašnikov. Med pohodom bodo predstavljene značilnosti tega območja in pomen projekta obnove gmajne s ponovnim uvajanjem paše ovac.

Pohod na Steno bomo začeli z Jezera, majhne vasi tik nad Boljuncem. Od tu se bomo podali po enostavnih poteh in makadamskih cestah vse do vrha Stene, od koder bomo občudovali krasen razgled na Glinščico in okolico.

### Praktične informacije:

- Zbirno mesto: parkirišče pred cerkvico Sv. Lovrenca na Jezeru
- Izlet je namenjen nižjim in višjim srednjim šolam
- Trajanje in zahtevnost: 2 uri in pol, izlet je primeren za vse obiskovalce
- Objekti: v okolici ni objektov
- Parkiranje: manjše postajališče za šolski avtobus





## VODENI IZLET + DELAVNICA: KRILA V MRAKU

**Netopirji, poznani tudi kot prhutarji zaradi šuma, ki ga pri letenju ustvarjajo s posebnimi kožnatimi krili - prhuti, ki se razpenjajo med prednjimi in zadnjimi okončinami, spadajo med najpomembnejše prebivalce Doline Glinščice.**

**Dejavnost se začne s kratkim poučnim uvodom o netopirjih, ki mu sledi izlet v okolici Sprejemnega centra, v zaključnem delu pa bodo učenci in dijaki izpolnili delovni list, kamor bodo zapisali glavne značilnosti izbrane vrste netopirja.**

**Dejavnost je namenjena osnovnim ter nižjim in višjim srednjim šolam.**

**Trajanje: 3 ure**

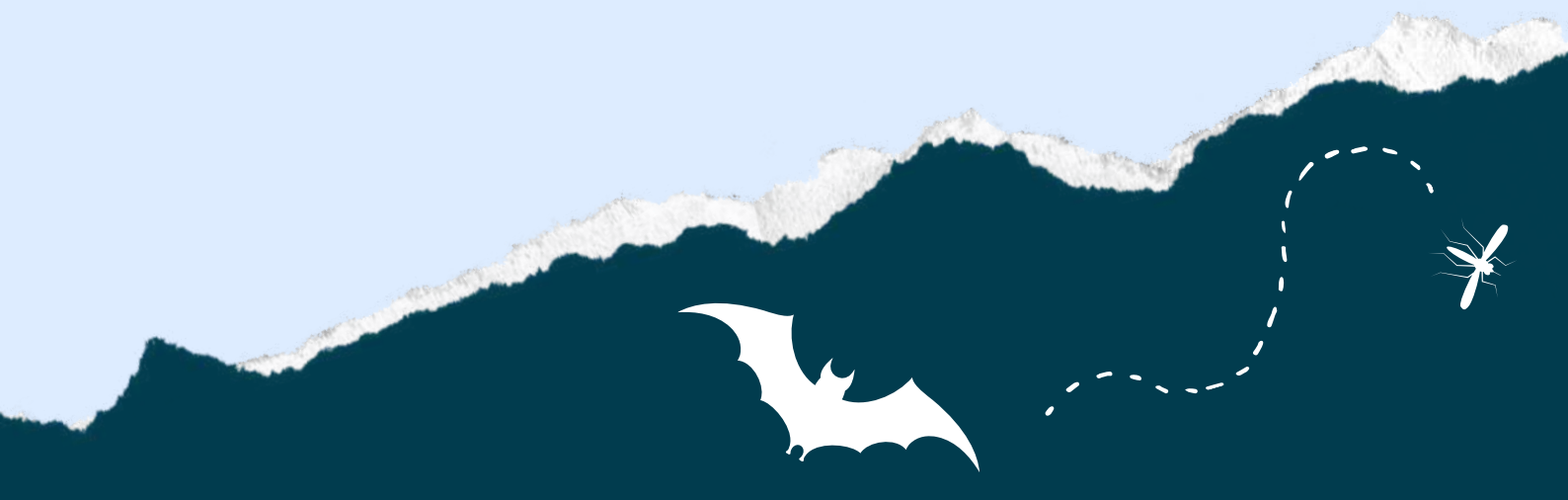



# VODENI IZLET + DELAVNICA: ODKRIVAJMO SLEDI DIVJIH ŽIVALI

**Vsaka žival pusti za seboj značilen in prepoznaven odtis. Spoznali bomo najbolj pogoste odtise, ki jih v gozdu za seboj puščajo različne živali, od velikega medveda pa vse do majhnega ježka.**

**Odpravili se bomo na krajši sprehod v naravi in se udeležili predavanja, na katerem si bomo ogledali slike in posnetke. V zaključnem delu dejavnosti bodo učenci in dijaki izpolnili delovne liste o prepoznavanju sledi.**

**Dejavnost je namenjena učencem osnovne šole in dijakom nižje srednje šole.**

**Trajanje: 3 ure**

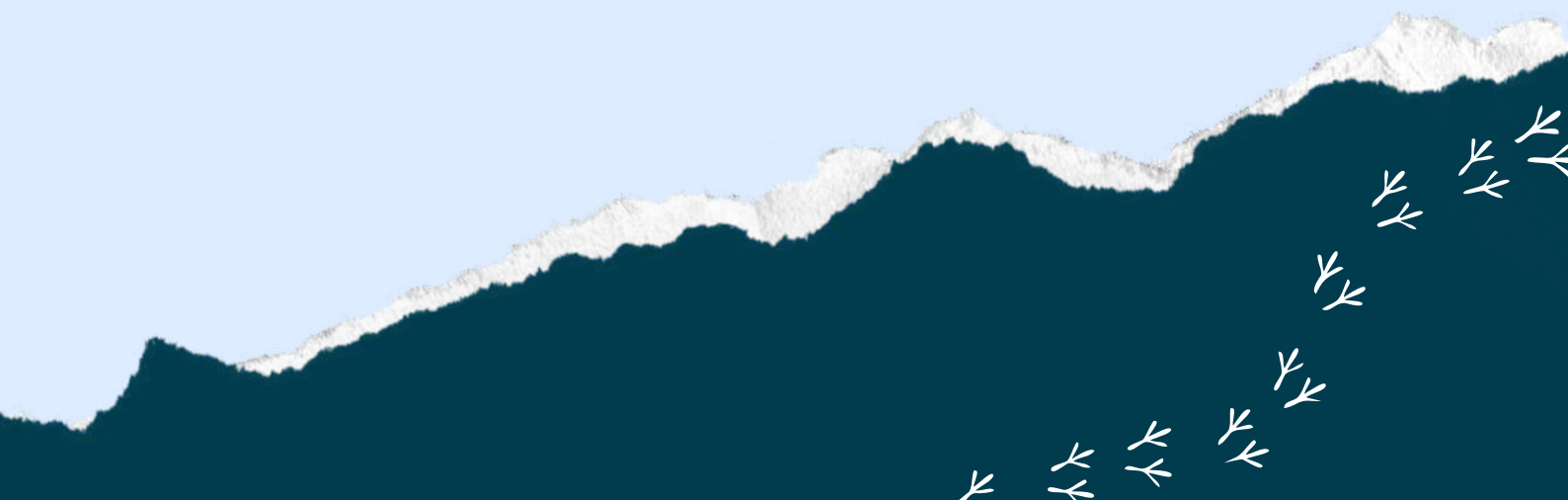



## VODENI IZLET + DELAVNICA: NARAVOSLOVNA BELEŽNICA

**Prelevili se bomo v čisto prave naravoslovce in se zatopili v raziskovanje naravnega sveta.**

**Spoznali bomo značilnosti rezervata Doline Glinščice, po krajšem sprehodu in predavanju pa bomo nova spoznanja skrbno zapisali v naravoslovno beležnico.**

**Dejavnost je namenjena nižjim in višjim srednjim šolam.**

**Trajanje: 3 ure**





## PREDAVANJE V RAZREDU ALI NA DALJAVO: V ŠOLI NARAVE - DIVJA FAVNA

Med predavanjem, ki lahko poteka v razredu ali po spletu, bomo predstavili glavne značilnosti živali, ki živijo v rezervatu. Pogovarjali se bomo o velikih in srednje velikih sesalcih, kot so srna, lisica in šakal, pa tudi o netopirju, edinem krilatemu sesalcu, ki je postal simbol rezervata, ter o pticah, dvoživkah in plazilcih.

Predvajala se bo tudi predstavitev s prosojnicami, polna fotografij in video posnetkov.

Dejavnost je namenjena osnovnim ter nižjim in višjim srednjim šolam (1. in 2. letnik).

Teme: naravoslovje, ekologija, zoologija.

Trajanje: 2 uri

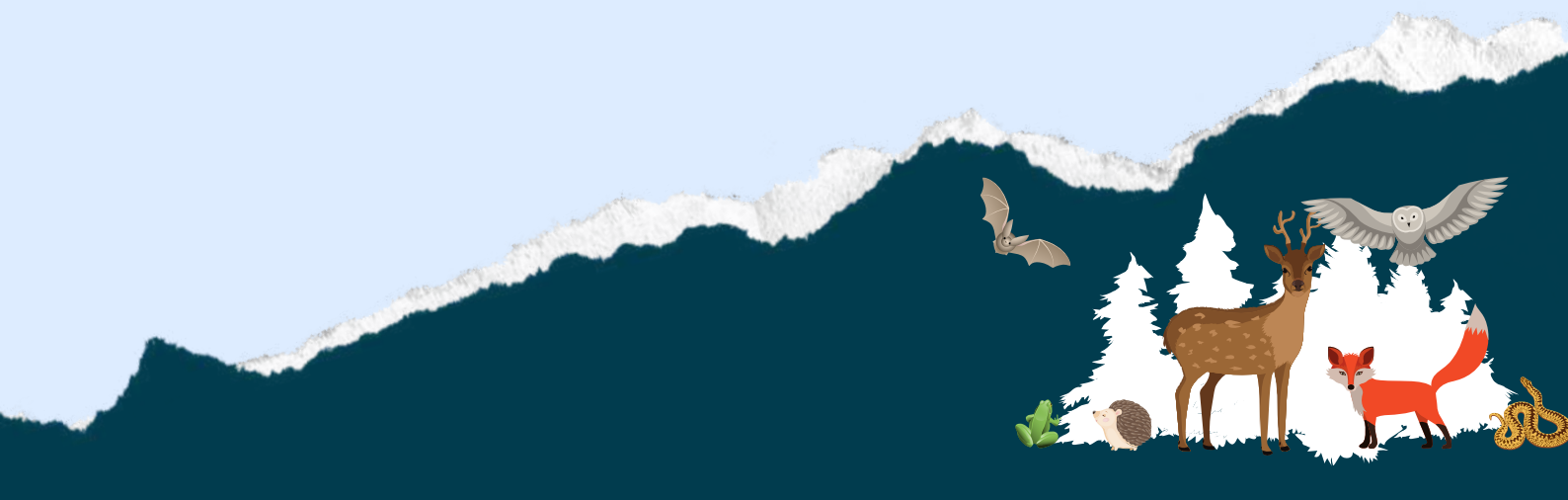





# **PREDAVANJE V RAZREDU ALI NA DALJAVO: V ŠOLI NARAVE – KRAŠKA FLORA**

**Med predavanjem, ki lahko poteka v razredu ali po spletu, bomo predstavili glavne značilnosti številnih rastlinskih vrst, ki uspevajo na območju Doline Glinščice.**

**Pogovarjali se bomo tudi o velikih drevesnih vrstah, kot sta puhasti hrast in cer, ter o grmovnicah, kot je npr. ruj, ki zlasti jeseni čudovito obarva našo dolino. Posvetili se bomo tudi majhnim cvetlicam in okolju, v katerem uspevajo.**

**Predvajala se bo tudi predstavitev s prosojnicami, polna fotografij in video posnetkov.**

**Dejavnost je namenjena osnovnim ter nižjim in višjim srednjim šolam.**

**Teme: naravoslovje, ekologija, botanika.**

**Trajanje: 2 uri**





# POVZETEK TABELE

Vodeni izlet

Vodeni izlet + delavnica

Predavanje v razredu

DEJAVNOSTI

ZAČETNA TOČKA

TRAJANJE

CENA

Po stezi prijateljstva iz  
boljunca do botača

Sprejemni center  
Doline Glinščice

3 h

50 €/h

Po gozdovih in pašniki  
na pobočjih stene

Parkirišče pri  
cerkvi na Jezeru.

2.30 h

50 €/h

Krila v mraku

Sprejemni center  
Doline Glinščice

3 h

150 €

Odkrivajmo sledi  
divjih živali

Sprejemni center  
Doline Glinščice

3 h

150 €

Naravoslovna beležnica

Sprejemni center  
Doline Glinščice

3 h

150 €

V šoli narave -  
Divja favna

Predavanje v razredu  
ali na daljavo

2 h

50 €/h

V šoli narave -  
Kraška flora

Predavanje v razredu  
ali na daljavo

2 h

50 €/h

Cena je predvidena za skupino, največ 25 študentov.





**Naravni Rezervat Dolina Glinščice je v občini Dolina, v pokrajini Trst; do nje se lahko pripeljete:**

- **z avtobusom iz Trsta: št. 40 ali 41, do postaje v Boljuncu – pri sprejemnem centru;**
- **z avtomobilom: iz Trsta po obvoznici (drž. cesta 202) ali po avtocesti A4, izvoz San Dorligo delle Valle - Dolina/Grandi Motori, nadaljujete po cesti do krožišča, zavijete levo proti Boljuncu;**
- **iz Slovenije: po avtocesti A1, izberete izvoz za Kozino, nadaljujete proti Pesku in sledite oznakam za Dolino in Boljunec, ali pa izberete izvoz za Kastelec in nadaljujete proti Socerbu, Prebenegu, Dolini in Boljuncu.**







**Za rezervacije lahko pošljete sporočilo na naslov [info@riservavalrosandra-glinscica.it](mailto:info@riservavalrosandra-glinscica.it) ali pokličete na številko 329 1286325 (vsak dan od 9.00 do 17.00) in navedete izbrano dejavnost, število udeležencev ter datum in uro obiska.**

**Rezervacijo vam bo na podlagi razpoložljivosti vodnikov potrdilo osebje rezervata.**

**Plačilo se lahko opravi v gotovini ali prek POS terminala v Sprejemnem centru oziroma z nakazilom.**

**Če želite, da vam izdamo račun, nas morate na to opozoriti, ko opravite rezervacijo.**

