

PROPOSTE DIDATTICHE PER LE SCUOLE



RISERVA NATURALE
VAL ROSANDRA
NARAVNI REZERVAT
DOLINA GLINŠČICE

Elenco di escursioni guidate e
lezioni frontali a tema
naturalistico, condotte da guide
certificate AGAE e calibrate per
classi di ogni ordine e grado.

A.S. 2025/26



RISERVA NATURALE
VAL ROSANDRA
NARAVNI REZERVAT
DOLINA GLINŠČICE



Comune di San
Dorligo della Valle
Občina Dolina



REGIONE AUTONOMA
FRIULI VENEZIA GIULIA





Sul sentiero dell'amicizia



DA BAGNOLI DELLA ROSANDRA-BOLJUNEC A BOTTAZZO-BOTAČ

Istituito nel 1981 su iniziativa degli abitanti transfrontalieri in occasione della prima edizione dell'iniziativa *Odprta meja - Confine aperto*, da allora è diventato una tradizione. Un bel percorso fra boschi e landa carsica per imparare le principali peculiarità che distinguono la Riserva e quali sono le piante e gli animali che la popolano.

La passeggiata lungo il Sentiero dell'amicizia può iniziare da Bagnoli della Rosandra-Boljunec, seguendo il sentiero CAI n.1 fino a Bottazzo-Botač. Da qui si attraversa il ponte che un tempo delimitava il confine fra Italia e Slovenia e si prosegue seguendo la segnaletica fino a Beka-Ocizla.



UN PERCORSO SIMBOLO DI FRATELLANZA E MULTICULTURALITÀ

Informazioni tecniche:

- Punto di partenza: Centro visite della Val Rosandra-Dolina Glinščice
- Destinatari: primaria, secondaria di primo e secondo grado
- Durata e difficoltà: 3h, adatto a tutti
- Strutture di appoggio: Centro visite con la presenza di servizi igienici
- Parcheggio: possibilità di parcheggiare scuolabus e bus



Tra bosco e pascoli, sul Monte Stena



PERCORSO AD ANELLO DA SAN LORENZO-JEZERO

Il Monte Stena è uno dei rilievi più caratteristici della Riserva, la quale conserva al suo interno ambienti molto diversi come i prati magri di landa carsica, la boscaglia e le pinete impiantate dall'uomo. Il contrasto tra i diversi ambienti è ancora più accentuato sul Monte Stena, dove è in atto un progetto di recupero della landa carsica, ambiente prezioso ed in costante contrazione. Verranno illustrate le caratteristiche dell'area e l'importanza del progetto di recupero della landa attraverso il pascolo ovino.



La passeggiata inizia da San Lorenzo-Jezero. Da qui, imboccati semplici sentieri e strade sterrate, si giunge fino la vetta del Monte Stena, che offre una vista molto panoramica sulla Valle e sugli ambienti circostanti.



UN PERCORSO PER AMMIRARE E CONOSCERE LA FRAGILE LANDA CARSICA

Informazioni tecniche :

- Punto di partenza: parcheggio della chiesa di San Lorenzo-Jezero
- Destinatari: secondaria di primo e secondo grado
- Durata e difficoltà: 2:30 h, adatto a tutti
- Strutture di appoggio: nessuna
- Parcheggio: piccola area di sosta per scuolabus



A scuola di natura: fauna selvatica

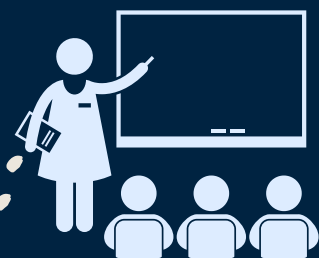

LEZIONE FRONTALE IN CLASSE O PRESSO IL CENTRO VISITE

Durante l'intervento, che potrà essere programmato in classe o presso il nostro Centro visite, verranno illustrate le principali caratteristiche degli animali che vivono nella Riserva.

Parleremo di grandi e medi mammiferi, come il capriolo, la volpe e lo sciacallo, ma anche di pipistrelli, gli unici mammiferi alati e simbolo della Riserva, uccelli, anfibi e rettili.

PARLEREMO DEGLI ANIMALI CHE ABITANO LA NOSTRA RISERVA, E NON SOLO

Informazioni tecniche:

- La lezione sarà svolta con l'ausilio di una presentazione ricca di immagini e filmati.
- Argomenti trattati: scienze naturali, ecologia, zoologia.
- Destinatari: primaria, secondaria di primo e secondo grado
- Durata: 2h



A scuola di natura: flora carsica

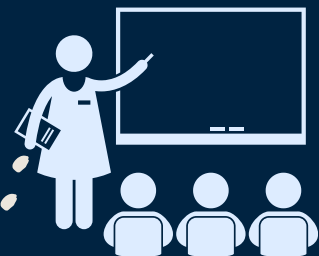

LEZIONE FRONTALE IN CLASSE O PRESSO IL CENTRO VISITE

Durante l'intervento, che potrà essere programmato in classe o presso il nostro Centro visite, verranno illustrate le principali caratteristiche delle numerose specie di piante che abitano la Riserva.

Parleremo di grandi alberi, come la roverella ed il cerro, ma anche degli arbusti come lo scotano, che colora la nostra Riserva soprattutto in autunno, e dei piccoli fiori.

PARLEREMO DELLE PIANTE CHE ABITANO LA NOSTRA RISERVA, E NON SOLO

Informazioni tecniche:

- La lezione sarà svolta con l'ausilio di una presentazione ricca di immagini e filmati.
- Argomenti trattati: scienze naturali, ecologia, botanica.
- Destinatari: primaria, secondaria di primo e secondo grado
- Durata: 2h





Tabella riassuntiva

Lezioni
Escursioni guidate

ATTIVITÀ

RITROVO

DURATA

COSTO

*Sul sentiero dell'amicizia da
Bagnoli della Rosandra-Boljunec
a Bottazzo-Botač*

*Tra bosco e pascoli
sul monte Stena*

*A scuola di natura -
fauna selvatica*

*A scuola di natura -
flora carsica*

*Centro visite della
Val Rosandra-Dolina
Glinščice*

*Parcheggio della chiesa
di San Lorenzo-Jezero*

*In classe o
Centro visite*

*In classe o
Centro visite*

3 h

2:30 h

2 h

2 h

15 € a persona

15 € a persona

12 € a persona

12 € a persona

Il prezzo è inteso per gruppo, numero massimo 25 studenti. Vale la gratuità per gli insegnanti ed accompagnatori. Si segnala la possibilità di avere le visite guidate gratuite (disponibilità limitata) per le scuole della nostra Regione.



Come raggiungerci

La Riserva della Val Rosandra - Dolina Glinščice si trova nel territorio del Comune di San Dorligo della Valle - Dolina, in Provincia di Trieste e si può raggiungere:

- in autobus da Trieste: n. 40 o 41, scendere a Bagnoli della Rosandra-Boljunec - Centro visite;
- in macchina: da Trieste tramite la grande viabilità SS202 oppure dall'autostrada A4, uscita San Dorligo delle Valle - Dolina / Grandi Motori, proseguire sulla strada fino alla rotonda, svoltare a sinistra per Bagnoli della Rosandra-Boljunec;
- dalla Slovenia: Autostrada A1 uscita Kozina, proseguire verso Pesek e seguire le indicazioni per Dolina e Bagnoli della Rosandra-Boljunec oppure uscita Kastelec e proseguire per Socerb, Prebeneg, Dolina e Bagnoli della Rosandra-Boljunec.



Come prenotare

Potete inviare una e-mail a info@riservavalrosandra-glinscica.it o telefonare al numero 329 1286325 (attivo tutti i giorni dalle 9:00 alle 18:00) specificando il percorso scelto, il numero di partecipanti e la data e l'ora della visita.

La prenotazione sarà effettiva al ricevimento della conferma da parte dello Staff della Riserva in base alla disponibilità delle guide.

Il pagamento può avvenire in contanti presso il Centro visite della Riserva o attraverso bonifico.

Nel caso si desideri l'emissione della fattura, occorre specificarlo al momento della prenotazione.